ARGE
T. Schwarz dipl. Arch. ETH/ SIA
Schwarzenbergstrasse 114
8008 Zürich

| | | |
|---|---|---|
| Bauherr: Waser und Partner, Luzern | | Revidiert: |
| Objekt: Umbau Industriegebäude Eckweg 8, 2504 Biel | | 28.09.07/sp |
| | | 05.10.07/sp |
| Plan: Grundriss 2.Untergeschoss | | 21.02.08/sp |
| | | 24.10.08/sp |
| Datum: 09.01.2005 | Massstab: 1/300 | Plan-Nr: 1140.1/501 |
| Plangr: A3 | Gez.: RB | |

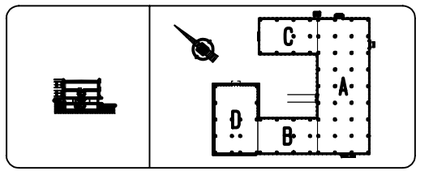


Noten Boden fertig:
OK 2.UG -07.16 = 437.43m.ü.M.
OK 1.UG -05.29 = 441.21m.ü.M.
OK 1.OG ±00.00 = 444.50m.ü.M.
OK 2.OG +05.04 = 449.54m.ü.M.

-Gäntliche Masse sind Rohmasse. Sie sind vom Unternehmer am Bau zu Kontrollieren.

-Gäntliche Türhöhen verstehen sich ab OK fertig Boden oder fertig Schwelle bis UK roher Sturz/Decke.

-Aussparungen und Installationen nach Spezialplan.

| | |
|---|---|
| OK | Oberkant |
| UK | Unterkant |
| B | Boden |
| W | Wand |
| D | Decke |
| F | Fertig |
| R | Roh |
| SW | Schwelle |
| BR | Brüstung |
| ST | Sturz |
| MFB | Metallfensterbank |
| VRB | Verbundraffstoren |
| K | Kurbel |
| E | Einlauf |
| A | Auslauf |
| DW | Dachwasser |
| m.ü.M. | meter über Meer |

Backstein
Chamotte
Kalksandstein
Zementstein
Beton
Kunststein
Naturstein
Dämmung
Balken
Aussparungen
Stahl
Neu
Abbruch
Bestehend

Ort: Datum: Bauleiter:
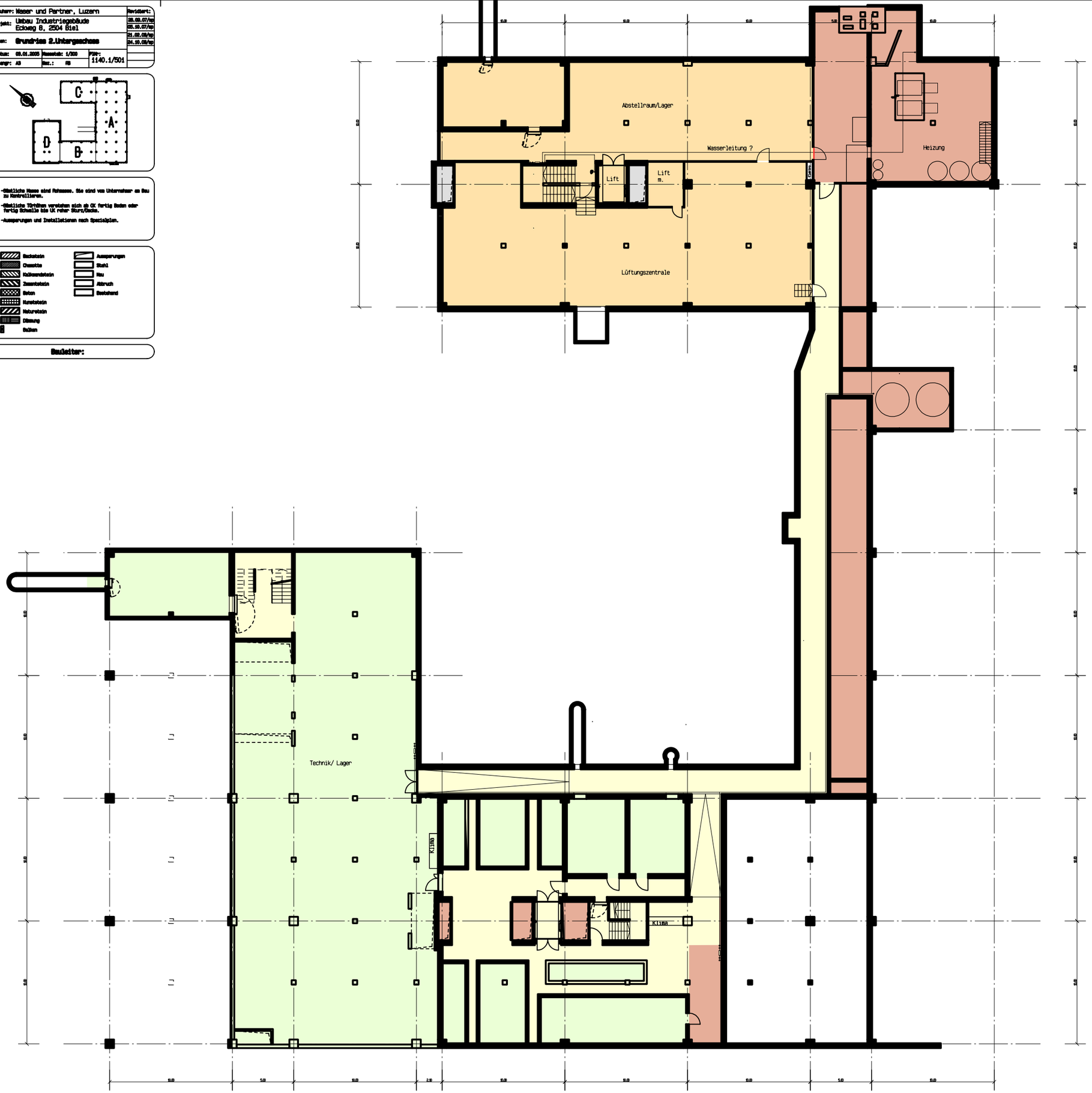
ERSCHLIESSUNG
VERMIETET
ZU VERMIETEN
TOILETTEN
TECHNIK